

CATHERINE DE THIVILLE

Article de presse transmis par Monsieur MUTIN, maire de THIVILLE

Catherine de Thiville de Rochevert s'est mariée en novembre 1519 à Cloyes

Elle a épousé un petit-neveu de.

Jeanne d'Arc du Lys : Jean de Brunet.

Il n'est pas étonnant que la famille de Jeanne d'Arc — famille réelle ou adoptive selon la thèse retenue pour sa filiation — ait laissé des traces dans la région orléanaise, voire dunoise, puisque plusieurs de ses membres s'y étaient installés.

C'est ainsi que, selon un acte du notaire de Cloyes, M^{re} Peschaloche, daté du 17 novembre 1519, Cathérine de Thiville de Rochevert avait épousé l'écuier Jean de Brunet, seigneur de Saint-Denis-en-Vallée, près d'Orléans.

Ce Jean de Brunet était un fils de Marguerite du Lys (d'Arc du Lys) épouse du seigneur de Monts, elle-même fille de Jehan d'Arc du Lys, capitaine de Chartres et prévôt de Vaucouleurs, par conséquent nièce de Jeanne d'Arc. Jean de Brunet était donc le petit-neveu de la Pucelle.

Quant à la famille de Thiville, elle était à l'époque parmi les plus honorables de la région. Elle possédait le château de Rochevert,

paroisse Saint-Georges de Cloyes, au hameau de La Roche (il existe toujours un « chemin de la Roche »).

Ce château, mentionné dans les documents de 1565, a été détruit vers 1750. Mais on ignore où les jeunes époux s'étaient connus. Il est vraisemblable que c'était à Orléans, ou à Châteaudun.

En effet la famille de Thiville y était bien connue. C'est ainsi qu'un Jacques de Thiville, seigneur de la Rochevert, fut gouverneur de Châteaudun. Sa sœur Marie de Thiville, qui était prieure de Saint-Loup près d'Orléans, fut nommée abbesse de la communauté de Saint-Avit de Châteaudun en 1570. Elle était à cette époque âgée d'environ quarante ans, c'est-à-dire qu'elle était née peu après le mariage de Catherine de Thiville à Cloyes. (Sources : Société dunoise d'archéologie et d'histoire.)

Gaston BRILLANT.

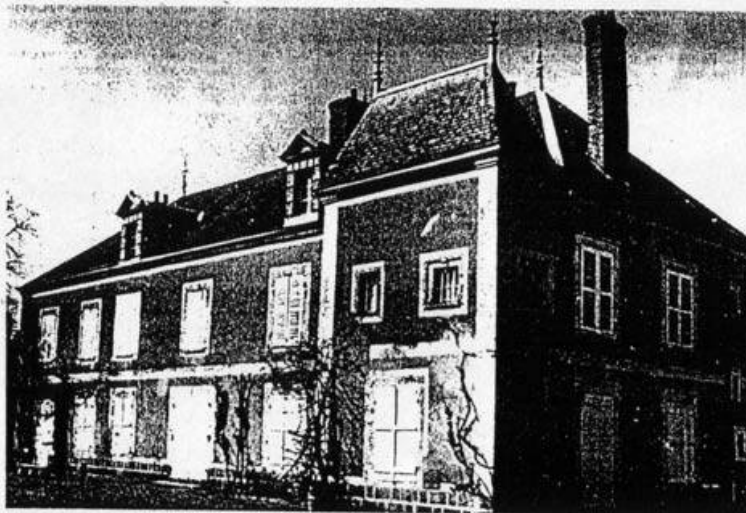

L'abbaye de Saint-Avit dont la sœur de Jacques de Thiville fut abbesse en 1570.